



LEISTUNGEN DES SÜDTIROL ALTO ADIGE GUEST PASS

Der „Südtirol Alto Adige Guest Pass“ wird den Gästen als besondere Inklusivleistung vom Gastgeber angeboten.

Der Guest Pass fördert die nachhaltige Mobilität und die Nutzung öffentlicher Verkehrsmittel. Ziel ist es unter anderem, die negativen Auswirkungen des Individualverkehrs zu reduzieren.

Der Südtirol Guest Pass



- wird beim **Check-In** bzw. beim **Pre-Check-In** per E-Mail **versendet**
- ist auf den **Namen** und an den **Aufenthaltszeitraum gebunden**



- gilt ab 00:00 Uhr des Anreisetages bis 23:59 Uhr des Abreisetages
- ist zu Beginn **jeder Fahrt zu entwerfen**
- wird ausschließlich an nächtigende Gäste ab dem 6. Lebensjahr ausgestellt
- ist nicht für den Verkauf bestimmt

Inkludierte Leistungen

Der Südtirol Guest Pass berechtigt zur Nutzung der öffentlichen Verkehrsmittel von südtirolmobil.



Regional- und Regionalexpresszüge (R, RV & RE) innerhalb Südtirols sowie bis Trient

- **Brennerbahn:** Brenner – Bozen – Trento
- **Bozen – Meran**
- **Vinschger Bahn:** Meran – Mals
Achtung: Abschnittsweise Sperren ab 16. Februar 2025
Mehr Informationen: suedtirolmobil.info/de/news/details/vinschger-bahn-sperre-2025
- **Pustertalbahn:** Brixen – Bruneck – Innichen/Vierschach
Achtung: Abschnittsweise Sperren ab 15. Dezember 2024
Neu: Verbindung ins Pustertal ausschließlich mit Umstieg am Bahnhof Brixen
Mehr Informationen: suedtirolmobil.info/de/news/details/neue-pustertalbahn



Nahverkehrsbusse

- Stadt- und Citybusse
- Regionalbusse
- PostAuto Schweiz
 - Linie 811: Abschnitt Mals – Müstair/Grenze
- VVT Regiobus
 - Linie 273: Abschnitt Mals – Pfunds/Kajetansbrücke
 - Linie 335: Moos i.P. – Obergurgl (exkl. Maut)



Seilbahnen

- Rittner Seilbahn (Bozen - Oberbozen)
- Rittner Schmalspurbahn (Oberbozen - Klobenstein)
- Seilbahn Kohlern (Bozen – Kohlern)
- Standseilbahn Mendel (St. Anton - Mendelpass)
- Seilbahn Vöran (Burgstall – Vöran)
- Seilbahn Mölten (Vilpian – Mölten)
- Seilbahn Mühlbach - Meransen ([bis 24.03.2025](#))

Nicht inkludierte Leistungen



Sonderlinien

- Nightliner
- Fernzüge (z.B. Railjet, Frecciarossa, Italo, Eurocity, Intercity)
- Alpinlinien: Seiser Alm Shuttle 10, 11, 12 | Linien 439, 442, 444 im Sommer



Hunde-/Tiermitnahme

Für die Tiermitnahme ist ein eigener Fahrschein nötig. Es besteht **Maulkorbpflicht!** Blindenhunde und Kleintiere, die im Arm gehalten werden können, benötigen kein Ticket.
Mehr Informationen: suedtirolmobil.info/de/tickets/tarifsystem-und-fahrschein-entwertung/tiermitnahme



Fahrradmitnahme

Für die Fahrradmitnahme ist ein Fahrradtagesticket nötig.
In Regionalzügen und in Bussen mit Fahrradträgern ist die Mitnahme begrenzt möglich.
Mehr Informationen: suedtirolmobil.info/de/tickets/tarifsystem-und-fahrschein-entwertung/fahrradmitnahme

Entwertung

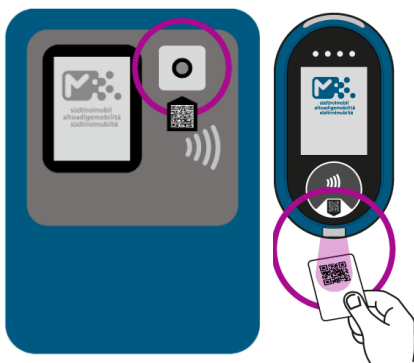

Der Südtirol Guest Pass ist zu **Beginn jeder Fahrt zu entwerten!** Die Entwertung erfolgt mittels Scannens des QR-Codes an den blauen Entwertungsgeräten. Ein „OK“ auf dem Display und ein akustisches Signal bestätigen die erfolgreiche Entwertung. Der **Guest Pass sollte nicht zu nah an das Entwertungsgerät gehalten werden.**

Bei **Bahnfahrten** muss die **Entwertung vor dem Einstieg** im Bahnhof **erfolgen**. Bei Bahnfahrten mit Umstieg erfolgt die Entwertung nur bei Fahrtantritt.

Der Guest Pass gilt als Sichtausweis auf den Linien 273 Mals-Pfunds/Kajetansbrücke, 335 Moos i.P.-Oberurgl & 811 Mals-Müstair/Grenze.

Südtirol Guest Pass Formate

Mobile

Wallet

PDF



Der Südtirol Guest Pass wird dem Gast automatisch bei Check-In bzw. beim Pre-Check-In mit Namen und Aufenthaltszeitraum per E-Mail zugesendet.

Folgende Formate sind gültig:

- Mobile Website
- Wallet
- PDF (digital oder Ausdruck)

Weitere Informationen zum Südtirol Guest Pass

- Südtirol Guest Pass Portal guestpass.suedtirol.info/de
- Fahrplanauskunft auf suedtirolmobil.info und in der suedtirolmobil App
- Beförderungsbedingungen suedtirolmobil.info/de/tickets/befoerederungsbedingungen